



ORIGEN Y TIPO DE RESIDUOS

COMPRA ECOLÓGICA

CONSEJOS:

1. Evita el sobreempaquetado.



2. Mejor envases familiares que individuales.

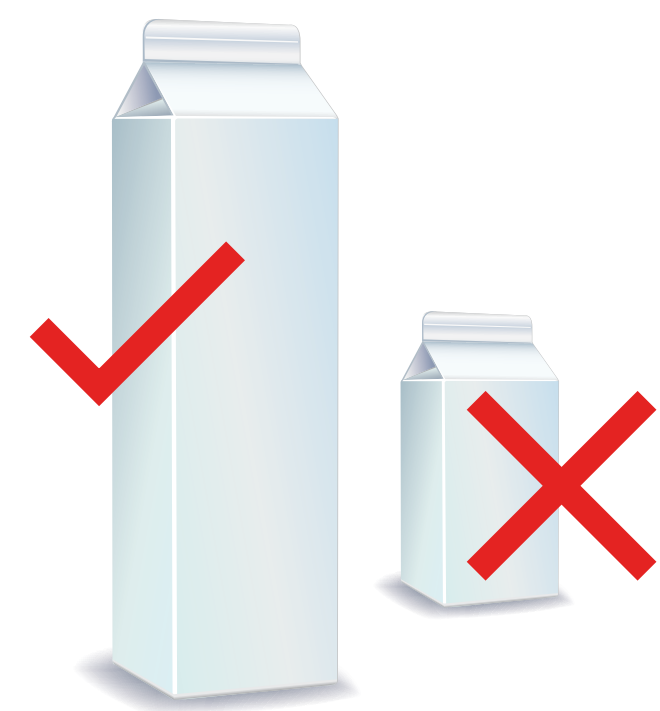

3. No te olvides llevar desde casa la bolsa, cesto o carrito para la compra.



4. Respeta el criterio ecológico a la hora de hacer la compra, recuerda:

(El que menos contamina es el papel y el cartón. El que más contamina es el brik)

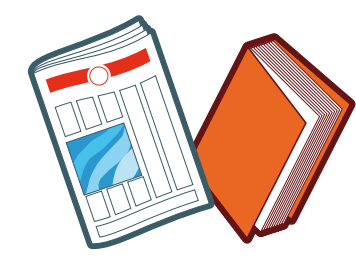

primero papel /cartón

segundo vidrio

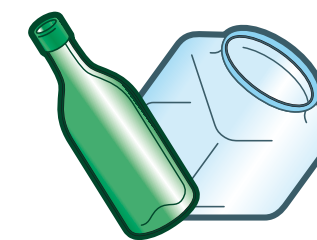

tercero plástico

cuarto latas



quinto brik

FABRICAMOS OBJETOS 100% RECICLADOS



BASURA QUE GENERAMOS

INFORME DE COGERSA

LOS ASTURIANOS PRODUCIMOS 400.000 TONELADAS DE BASURA AL AÑO.

CANTIDAD CON LA QUE SE LLENARÍA UN CAMPO DE FÚTBOL HASTA UNA ALTURA DE 50 METROS.

